10 Les utilisations d'Internet

→ Comment Internet est-il de plus en plus présent dans notre vie ?

Je comprends les différentes utilisations d'Internet.

1. Avec quels outils peut-on se connecter à Internet ? Coche les bonnes réponses.

- [ ] Téléphone fixe
- [x] Tablette
- [x] Montre connectée
- [ ] Montre classique
- [x] Ordinateur
- [x] Smartphone
- [ ] Radio
- [x] Télévision certaines

2. Connais-tu d'autres appareils qui peuvent être connectés à Internet ?

appareils électroménagers (réfrigérateur, poêle à bois, cafetière ...) systèmes domotiques, GPS... etc.

3. À quoi sert Internet ? Légende les images avec les mots suivants :
envoyer des emails, chercher des informations, passer des appels audio et vidéo

a. chercher des informations

b. passer des appels audio et vidéo

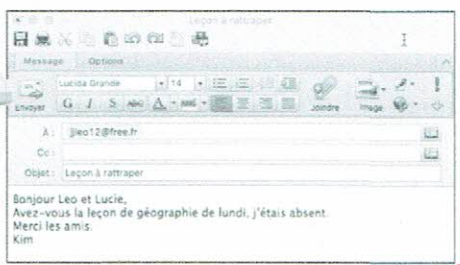

c. envoyer des courriels (emails en anglais)

4. Que peut-on faire d'autre sur Internet ? Donne des exemples.

Jouer, faire du commerce (acheter ou vendre), travailler (télé-travail), etc.

5. Quel est le site Internet le plus visité en France (doc. 1) ?

Google

À quoi sert ce site ? faire des recherches (moteur de recherche)

6. Combien de visiteurs a-t-il par mois ?

- [ ] Moins de 10 millions
- [ ] Entre 10 et 15 millions
- [x] Plus de 30 millions

7. Quels autres sites connais-tu parmi ceux du document 1 ?

réponses variables selon les personnes

À quoi servent-ils ? Ex. : Facebook : réseau social ; Wikipédia : encyclopédie en ligne. YouTube : vidéos

Le Top 30 des Marques*

Rang	Marques	Visiteurs uniques par mois
1	Google	34 217 000
2	Facebook	31 192 000
3	YouTube	25 981 000
4	Amazon	14 689 000
5	Twitter.com	13 588 000
6	Wikipedia	13 077 000
7	Leboncoin.fr	12 603 000
8	Orange	12 414 000
9	Apple	11 910 000
10	Instagram	11 877 000

Doc. 1 Les sites Internet les plus visités en France.

© Nathan 2017. Reproduction autorisée pour une classe seulement

J'observe le développement d'Internet.

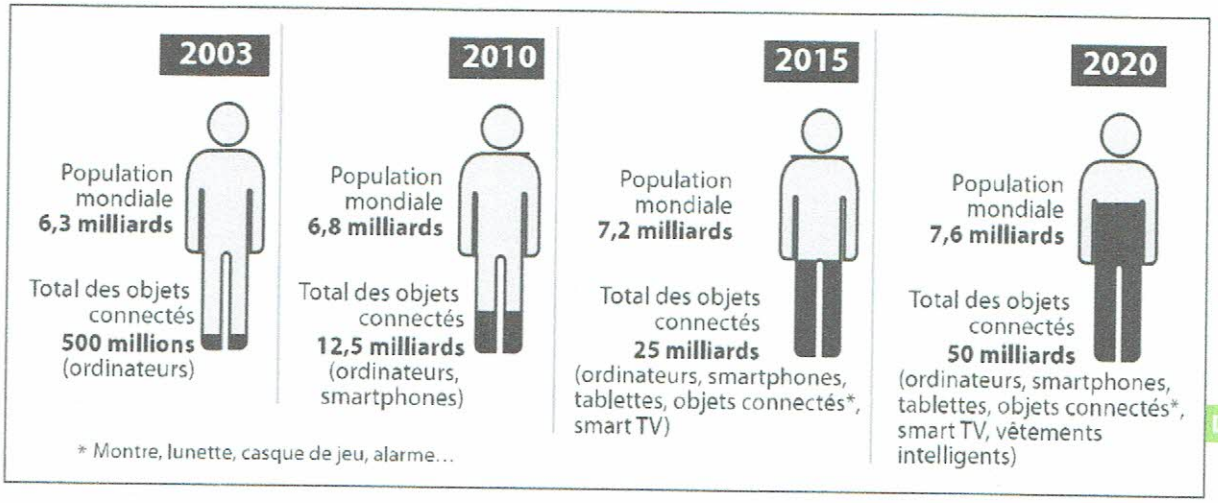

Doc. 2 L'évolution d'Internet.

8. Quelle est la population mondiale :

- en 2003 ? 6,3 milliards - en 2015 ? 7,2 milliards

9. Quel est le nombre d'objets connectés :

- en 2003 ? 500 millions (0,5 milliard) - en 2015 ? 25 milliards (×50)

10. Coche *vrai* ou *faux*.

	Vrai	Faux
• Les objets connectés augmentent mais la population mondiale diminue.	☐	☒
• La population s'est toujours connectée à Internet avec un smartphone.	☐	☒
• En 2015, la population a commencé à se connecter à Internet avec des objets.	☒	☐
• En 2020, la population ne se connectera plus à Internet avec un ordinateur.	☐	☒
• En 2020, il y aura au moins six fois plus d'objets connectés que de personnes dans le monde.	☒	☐

11. Pourquoi parle-t-on de révolution numérique au sujet d'Internet ?

JE RETIENS

Complète la carte mentale avec des exemples d'objets connectés et leurs usages.

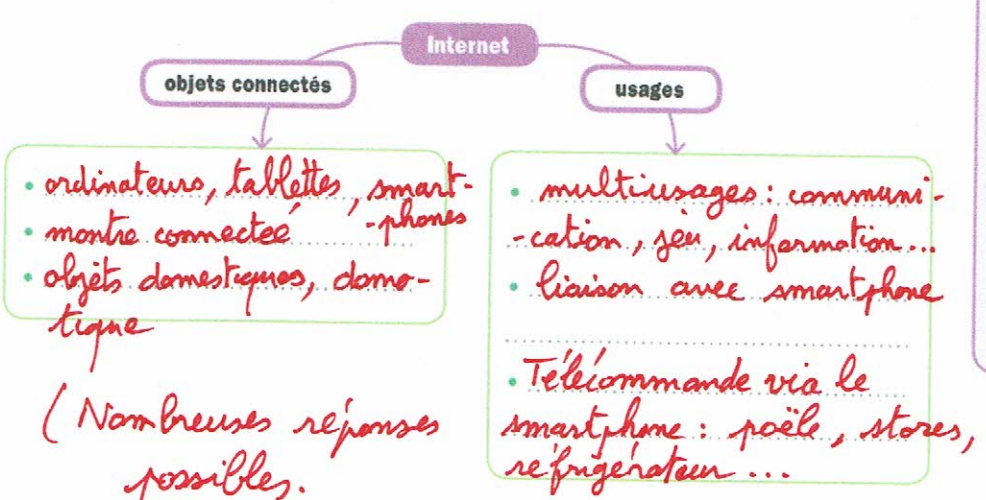

(Nombreuses réponses possibles.)

Mon petit dico

Révolution numérique : bouleversement des sociétés provoqué par le développement de l'informatique et d'Internet.

Smartphone : téléphone portable évolué disposant de plusieurs fonctions (appareil photo, ordinateur, accès à Internet...).

© Nathan 2017. Reproduction autorisée pour une classe seulement