

→ Comment Internet est-il de plus en plus présent dans notre vie ?



Je comprends les différentes utilisations d'Internet.

1. Avec quels outils peut-on se connecter à Internet ? Coche les bonnes réponses.

- Téléphone fixe Tablette Montre connectée Montre classique
 Ordinateur Smartphone Radio Télévision

2. Connais-tu d'autres appareils qui peuvent être connectés à Internet ?

des consoles de jeu; enceintes; domotique (gestion par internet d'appareils de la maison)

3. À quoi sert Internet ? Légende les images avec les mots suivants :

envoyer des emails, chercher des informations, passer des appels audio et vidéo

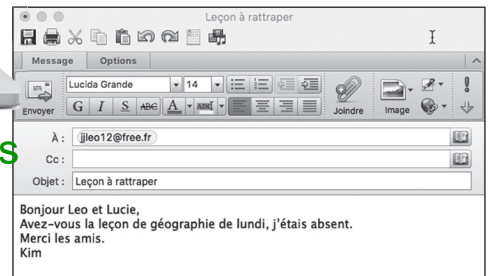
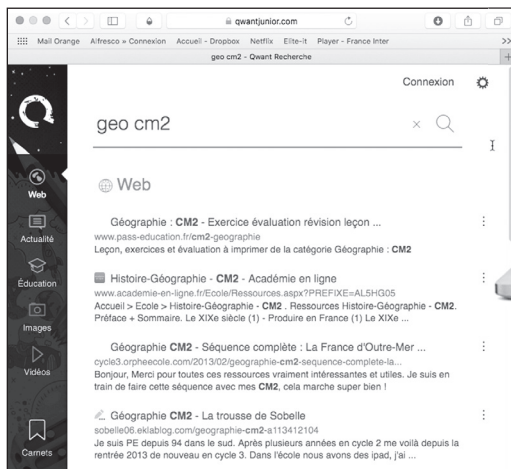

b. passer des appels audio et vidéo.

a. chercher des informations

c. envoyer des emails (courriels)

4. Que peut-on faire d'autre sur Internet ? Donne des exemples.

Regarder des vidéos; jouer; acheter; vendre; faire des démarches administratives.

5. Quel est le site Internet le plus visité en France (doc. 1) ?

Google

À quoi sert ce site ? A chercher des informations.

6. Combien de visiteurs a-t-il par mois ?

- Moins de 10 millions Entre 10 et 15 millions
 Plus de 30 millions

7. Quels autres sites connais-tu parmi ceux du document 1 ?

À quoi servent-ils ? Réseaux sociaux; commerce; etc.

| Le Top 30 des Marques* | | |
|------------------------|--------------|----------------------------|
| Rang | Marques | Visiteurs uniques par mois |
| 1 | Google | 34 217 000 |
| 2 | Facebook | 31 192 000 |
| 3 | YouTube | 25 981 000 |
| 4 | Amazon | 14 689 000 |
| 5 | Twitter.com | 13 588 000 |
| 6 | Wikipedia | 13 077 000 |
| 7 | Leboncoin.fr | 12 603 000 |
| 8 | Orange | 12 414 000 |
| 9 | Apple | 11 910 000 |
| 10 | Instagram | 11 877 000 |

Doc. 1 Les sites Internet les plus visités en France.



J'observe le développement d'Internet.

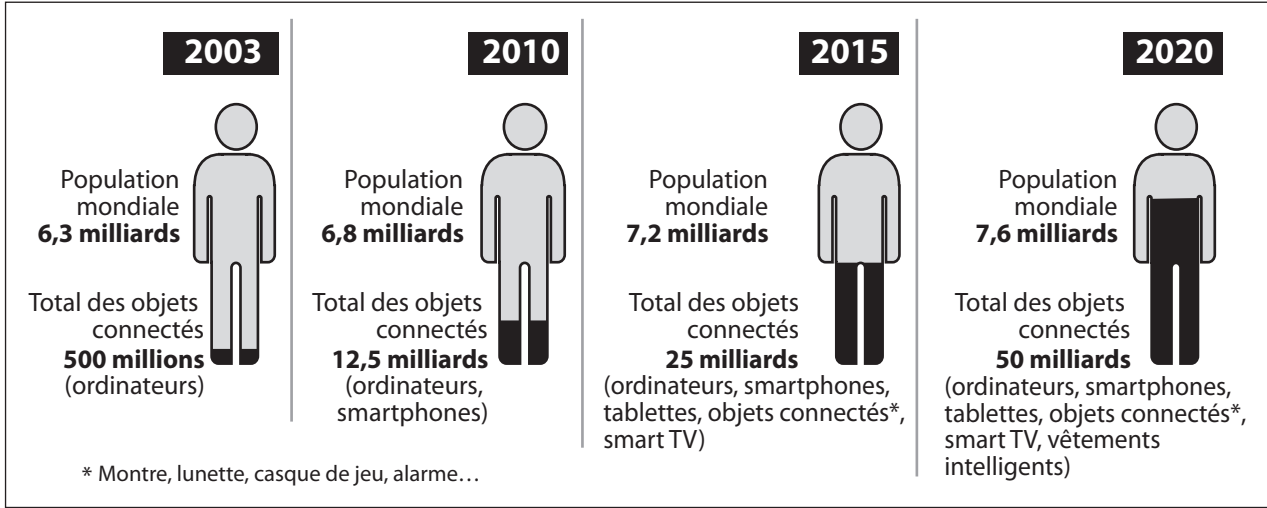

Doc. 2

L'évolution d'Internet.

8. Quelle est la population mondiale :

- en 2003 ? **6.3 milliards** - en 2015 ? **7.2 milliards**

9. Quel est le nombre d'objets connectés :

- en 2003 ? **500 millions** - en 2015 ? **25 milliards**

10. Coche vrai ou faux.

- Les objets connectés augmentent mais la population mondiale diminue.
- La population s'est toujours connectée à Internet avec un smartphone.
- En 2015, la population a commencé à se connecter à Internet avec des objets.
- En 2020, la population ne se connectera plus à Internet avec un ordinateur.
- En 2020, il y aura au moins six fois plus d'objets connectés que de personnes dans le monde.

| Vrai | Faux |
|-------------------------------------|-------------------------------------|
| <input type="checkbox"/> | <input checked="" type="checkbox"/> |
| <input type="checkbox"/> | <input checked="" type="checkbox"/> |
| <input checked="" type="checkbox"/> | <input type="checkbox"/> |
| <input type="checkbox"/> | <input checked="" type="checkbox"/> |
| <input checked="" type="checkbox"/> | <input type="checkbox"/> |

11. Pourquoi parle-t-on de révolution numérique au sujet d'Internet ?

JE RETIENS

Complète la carte mentale avec des exemples d'objets connectés et leurs usages.

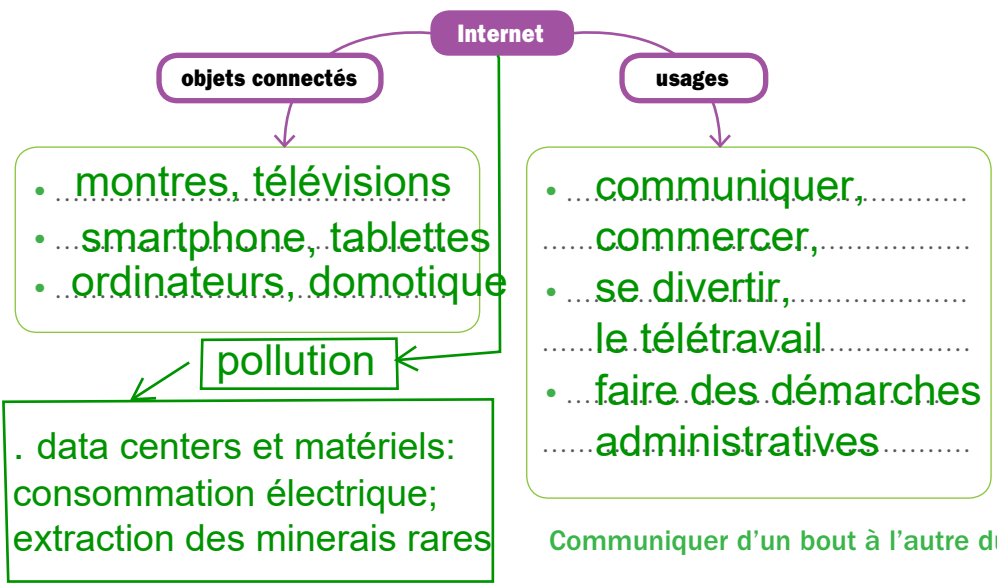

Mon petit dico

Révolution numérique :

bouleversement des sociétés provoqué par le développement de l'informatique et d'Internet.

Smartphone : téléphone portable évolué disposant de plusieurs fonctions (appareil photo, ordinateur, accès à Internet...).

GPS...